

Nagato is calling 長門市観光ガイドブック

ながと時間



温泉
Onsen



食べる
Gourmet



楽しむ
Activities



観る
Sightseeing

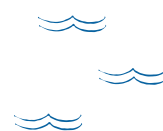

Nagato is calling

ながと時間

心もからだも癒される。

潮騒の響き、海山の美味、温泉のぬくもり…

地図上の番号は中面の施設とリンクしてるよ!

1 元乃隅神社

ながとのまちを、スマホ片手にのんびり巡ろう

NAGATO Free Wi-Fi

SSID NAGATO Free Wi-Fi

長門市観光案内所 YUKUTE

〒757-0837 長門市仙崎4297-1 道の駅センザキッチン内
TEL 0837-26-0708
営業時間 9:00~18:00
※元日・12月~2月の第2木曜日
※215台(無料)※大型可
※中国自動車道「美祿IC」から車で約40分

長門市公式観光サイト
ながと観光ナビ「ななび」

<https://nanavi.jp/>



おとずれ川テラス

音信川沿いには川床が整備され、せせらぎを聴きながら自然の豊かさをより近くでお楽しみいただけます。

夜はライトアップ

自然景観に配慮した四季折々の照明演出で、より一層魅力的な空間に。長州どりの鶏飯や名物長門やきとり、長門ゆずきを使ったら焼きなど、地元グルメの食べ歩きも魅力的。川沿いのベンチや川床など、心地よい空間でテイクアウトメニューをゆっくり堪能いただけます。

竹林の階段

そぞろ歩きが楽しめる温泉街

星野リゾートとの協働による魅力の再整備を進めてきました。非日常を演出する竹林の階段や音信川の魅力をより近くで楽しめる川床や飛び石など、そぞろ歩きが楽しめる温泉街にリニューアルしました。開湯600年、温泉街の顔である立ち寄り湯「恩湯」の再建や空き家をリノベーションした萩焼ギャラリーカフェや土産処など、新しい新たな魅力をぜひお楽しみください。

注目

2020年4月リニューアルオープン

長門湯本温泉



観る

Sightseeing

美しい景色に心あらわれる

詳細はこちら▼
(ロケーション紹介)



直売所あり



赤・青・緑のコントラストが美しい
もとのすみじんじゃ

1 元乃隅神社



雄大な自然をバックに123基の鳥居が並び絶景ポイントとして知られる、長門を代表する観光地です。敷地内にある高さ約6mの大鳥居の賽銭箱は、投げ入れることができたら願い事が叶うと言われてます。※カーナビ推奨登録: ☎0837-32-2003 (お食事処夕風)

所 長門市油谷津黄498 時 5:30~17:30

P 車116台/二輪車20台/バス6台(すべて有料) [予約不要] 中国自動車道「美祢IC」から車で約60分

龍宮の潮吹



強風による激しい浪が岩穴に入り込んで起こる「噴潮現象」。冬期に多く見られます!

多くのメディアで取り上げられる「元乃隅神社」や別名「海上アルプス」と称される「青海島」など、海にも山にも絶景ポイントがたくさん。美しい景色に癒されて。



キャンプ場あり

標高333mの山頂に草原が広がる高台。晴れた日には海と空の大パノラマが視界一杯に広がり、開放感たっぷりの絶景スポットです。

所 長門市日置中1138-1

P 200台(無料)※大型可 中国自動車道「美祢IC」から車で約60分

4 千畳敷



青海島自然研究路(遊歩道)あり

北長門海岸国立公園の中心に位置する島で、荒波が作り上げた洞門や石柱等が多数並び、別名「海上アルプス」と呼ばれています。

所 長門市仙崎紫津浦

P 150台(有料)※大型可 中国自動車道「美祢IC」から車で約50分

2 青海島



むかつく 向津具半島の最北端、本州最西北端に位置する小さな岬。コバルトブルーの日本海をパノラマビューできます。

所 長門市油谷向津具下

P 30台(夏季のみ有料)※大型不可 中国自動車道「美祢IC」から車で約80分

5 川尻岬



おすすめ時期 5月~6月

農林水産省「日本の棚田百選」のひとつに数えられ、眼下の日本海にイカ釣り漁船の漁火が輝く幻想的な夕景は一見の価値があります。

所 長門市油谷東後畑410-1

P 30台(無料)※大型車の乗り入れ不可 中国自動車道「美祢IC」から車で約60分

3 東後畑棚田



国指定重要文化財あり

9 くじら資料館



8 村田清風記念館



7 香月泰男美術館



6 金子みすゞ記念館

長門市4館共通入館券で長門市の文化に触れよう



詳細はこちら▼
(4館紹介ページ)





楽しむ

Activities

詳細はこちら▼
(アクティビティ紹介)



自然の中で体を動かそう



大浜海水浴場

ながとでキャンプ&海水浴♪

長門市には特色あるさまざまな海水浴場とキャンプ場があり、開放感あふれる自然の中で思いっきりレジャーを楽しめます。それぞれに特色があるので、あなたのお気に入りのスポットを見つけてみてください。



長門市内の
キャンプ場&海水浴場の
情報は左記QRコードから
ご確認ください

地図上の目印アイコン



ダイビングやシーカヤック、サーフィンなど、たくさんのマリンスポーツが楽しめるほか、ジャージーが楽しめるほか、風を感じながら景色を楽しめるサイクリングなど、海山両方の魅力を満喫できます。



シーカヤック

シーカヤックをレンタルして、海上散歩を楽しめます。自らの手でオールを漕ぎながら、色鮮やかな海を進む様子は「別世界」の体験です。

11 ポニーベイシーカヤックセンター

所 長門市油谷伊上2403-8
問 ☎080-2880-9351
時 8:30~17:00(季節・天候による変更あり)
休 なし Pあり※大型可
交 中国自動車道「美祿IC」から車で約60分

ながとで楽しめる!

ウォーターアクティビティ



青海島ダイビング

ビーチから直接海に入ることができ、初心者でも安心して楽しめるダイビングスポットです。砂利浜のため、砂が巻き上がりやすく、安定した透明度の高さを誇っています。

問 ☎0837-26-0708(長門市観光案内所YUKUTE)



青海島クルーズ

青海島の景色を船上から堪能できる遊覧船。島をぐりと一周する「青海島一周コース」を基本に、海の状況で変わる5つのコースが楽しめます。

10 青海島観光汽船

所 長門市仙崎4297-2(道の駅センザキッチンそば)
問 ☎0837-26-0834
時 8:00~17:00(4月~11月末)、9:00~16:00(12月~3月末)
休 年中無休 P 215台(無料)※大型可
交 中国自動車道「美祿IC」から車で約40分



サイクリング

市内には気軽にチャレンジできる絶景サイクリングスポットがたくさんあります。自然と触れ合いながら、自転車でながとをのんびり巡ってみませんか?市内ではレンタサイクルも利用できます。



12 道の駅センザキッチン内 長門おもちゃ美術館

たくさんの木のおもちゃで遊べる体験型ミュージアムで、子供から大人まで楽しめます。仙崎の海を巡るキッズクルーズ船「弁天」もここから運行しています。

所 長門市仙崎4297-1
問 ☎0837-27-0337
時 10:00~16:00(最終入館15:30)
休 木曜日・年末年始(祝日、GW、夏休み期間中など繁忙期は開館)
P 215台(無料)※大型可
交 中国自動車道「美祿IC」から車で約40分



ながと体験予約サイト ナガトリップ

長門市内のさまざまな体験プログラムを予約することができます。アクティビティからグルメまで、いろんなながとを体験してみませんか?

<https://nagatrip.nanavi.jp/>





食べる

Gourmet

詳細はこちら▼
(店舗紹介)



地元の絶品を楽しんで



長門市は人口1万人あたりのやきとり店舗数が日本トップクラスを誇る「やきとりのまち」です。そのほかにも新鮮な魚介類やオリジナル柑橘類「長門ゆずぎち」など、おいしい食べ物がいっぱい。お越しの際は、ぜひ長門の絶品をご堪能ください。

長門流やきとり

鶏本来のおいしさが楽しめる「塩」が基本！

ガーリックパウダーと一味・七味唐辛子で食す※店舗によって一部異なります

鶏の各部位、豚の三枚肉、野菜などを使ういわゆる「串焼きスタイル」

長州どりとし長州黒かしわ

「深川養鶏農業協同組合」の銘柄鶏「長州どり」や山口県オリジナル地鶏「長州黒かしわ」など、長門市では新鮮な鶏肉が手に入りやすいため、いつでもおいしいやきとりが食べられます。



やきとりが食べられるお店はこちら→



ながとの特産品

仙崎ぶとイカ

仙崎市場のケンサキイカは「仙崎イカ」として売り出され、晩秋には身が太く甘みが増して「ぶとイカ」と呼ばれます。

仙崎イカが食べられるお店はこちら→



10月～12月が旬



仙崎トロあじ

5月～7月が旬



旬に水揚げされたマアジのうち、特に油が乗って身がとろけるようなものが「仙崎トロあじ」として売り出されます。

仙崎かまぼこ

山口県でかまぼこといえば「焼きぬき」



蒸さずに低温で焼き通す、伝統の「焼きぬき製法」で作られるかまぼこ。味わい深く、歯ごたえの良さが特徴です。

長門ゆずぎち

8月～10月が旬



山口県オリジナルの柑橘で、爽やかな香りととろやかな酸味が特徴。醤油との相性が抜群です。

海辺にある、仙崎の台所

道の駅 センザキッチン

道の駅

長門市の「食」や「遊び」、「人」、「文化」など、さまざまな魅力が詰まった道の駅。家族や仲間が集まって楽しむLDK(リビング・ダイニング・キッチン)のように、誰もがくつろげる施設です。



〒長門市仙崎4297-1
☎0837-27-0300
🕒9:00～18:00(一部異なる店舗あり)
📅休 第2木曜日・元日(祝日・8月を除く)
🅐215台(無料)※大型可
📍中国自動車道「美祿IC」から車で約40分

直売所には、地元の農産物や水産物加工品などがたくさん！





温泉

Onsen

心も体も癒されよう

詳細はこちら▼
(温泉&宿泊施設紹介)



そぞろ歩きが楽しめる温泉街

ながとゆもと

13 長門湯本温泉

住吉大明神のお告げによる"神授の湯"と伝えられています。泉質はアルカリ性で、肌触りが柔らかいことが特徴です。「恩湯」は、泉源の真上に建ち、岩盤から湧き出る温泉を眺めることができる、全国でも珍しい温泉です。

おんとう
恩湯<源泉かけ流し>

所 長門市深川湯本2265

問 ☎0837-25-4100

開 10:00~22:00

休 毎月第3火曜日(祝日の場合は変更あり)

入 95台(有料)※大型可[予約制]

交 中国自動車道「美祢IC」から車で約30分



旅の疲れを癒すには
やっぱり温泉。長門には
「五名湯」と呼ばれる5
つの温泉があります。山
口県でもっとも古い歴
史をもつ長門湯本温泉
や、全国に21カ所しかな
い国民保健温泉地に指
定されている俵山温泉
など、多種多様な温泉
が、あなたをおもてなし
いたします。



16

黄波戸温泉

北長門海岸国定公園である深川湾の美しい景色と、対岸にある青海島を眺めることができる日帰り温泉。夜には漁火や星空を見ながらゆったりとした時間をお過ごしいただけます。

黄波戸温泉交流センター

所 長門市日置上3137-1

問 ☎0837-37-4320

開 10:00~21:00(5月~8月)、10:00~20:00(9月~4月)

休 月曜日(祝日の場合は翌日火曜日)

入 50台(無料)

交 中国自動車道「美祢IC」から車で約50分



14

俵山温泉

高濃度の水素を含んだ強い還元力(抗酸化作用)をもち、古くから湯治場として利用されてきた温泉です。

はくえん

白猿の湯

所 長門市俵山5172

問 ☎0837-29-0036

開 7:00~21:00

休 臨時休業あり

入 80台(無料)

交 中国自動車道「美祢IC」から車で約50分



町の湯<源泉かけ流し>

所 長門市俵山5113

問 ☎0837-29-0001

開 6:00~22:00

休 なし

入 80台(無料)

交 中国自動車道「美祢IC」から車で約50分



17

湯免温泉

兎が傷を湧き水で治しているところを地元の猟師が発見したという言い伝えから、湯免(兎)温泉と呼ばれています。傷口や皮膚(アトピーやあせもなど)に高い効果があるといわれています。

湯免ふれあいセンター

所 長門市三隅中251-6

問 ☎0837-43-1000

開 10:00~21:00(受付は20:30まで)

休 火曜日(祝日の場合は翌日水曜日)

入 50台(無料)

交 中国自動車道「美祢IC」から車で約40分



15

油谷湾温泉

油谷湾を眼下に望む高台にある温泉。特に夕日に染まる空が湯面に映り込む様子は、息をのむほどの絶景です。とろとろの湯が人気で、温泉総選挙の「美肌部門」では、3年連続で受賞しています。

ホテル楊貴館<日帰り入浴>

所 長門市油谷伊上10130

問 ☎0837-32-1234

開 9:00~22:00(受付21:00まで)

休 なし

入 100台(無料)

交 中国自動車道「美祢IC」から車で約50分



○アクセス

- 長門市までのアクセス
 - 市内のアクセス
- 詳細はこちらから▶

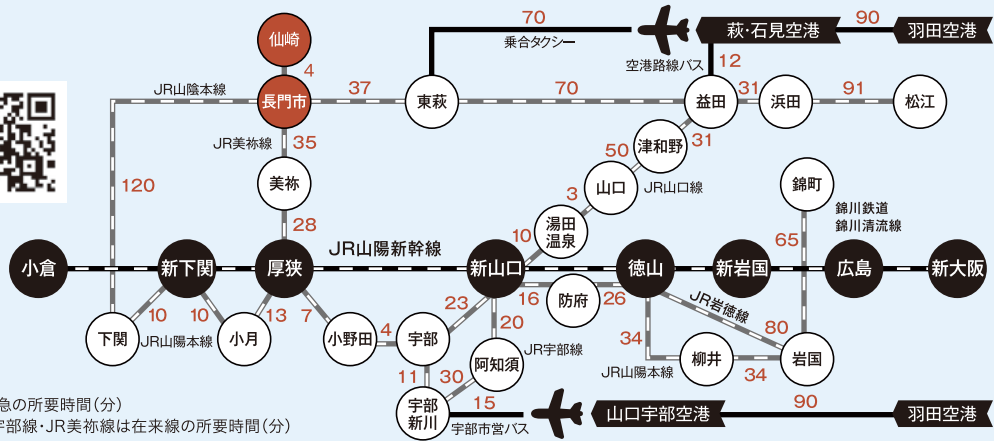

※JR山陰本線(益田～松江)・JR山口線は特急の所要時間(分)
 ※JR山陽本線・JR山陰本線・JR岩徳線・JR宇部線・JR美祿線は在来線の所要時間(分)



※数字は東海道・山陽新幹線「のぞみ」、九州新幹線「さくら」による一般的な所要時間



萩市・長門市・下関市をつなぐ山陰観光列車「○○のはなし」
 土日祝日に1日1往復



広島方面から 美祿IC—国道435号—国道316号—長門市[約30分]
 九州方面から 美祿西IC—県道33号—国道435号—国道316号—長門市[約45分]
 山口宇部空港から 山口宇部空港—国道190号—県道71号—国道316号—長門市[約80分]
 新山口駅から 新山口駅—県道353号—国道9号—県道28号—県道31号—国道316号—長門市[約60分]



1日2往復 (JR新山口駅↔長門市)
 長門へのお出かけにも、長門からのお出かけにも、『直行便』が便利!
 JR新山口駅↔長門市(道の駅センザキッチン・長門湯本温泉・長門市駅)

直行便はジャンボタクシー(定員9名)により運行しますが
 利用状況に応じて増台しますので9名以上のご利用も可能です。
 ○予約・問い合わせ 富士第一交通(有) ☎0120-39-2030

○宿泊ガイド

ホテル・旅館	住所(長門市)	電話	温泉
青海島・通・仙崎エリア			
民宿沖千鳥	通38-2	☎0837-28-0507	
青海島シーサイドホテル	仙崎733-2	☎0837-26-1310	
民宿 きらく	仙崎4137-3	☎0837-26-1235	
いそや	仙崎1837	☎0837-26-2000	
深川・湯本エリア			
民宿旅館 青海屋	東深川1036-3	☎0837-22-0003	
長門セントラルホテル	東深川877-1	☎0837-22-8200	
朝日屋旅館	東深川911-76	☎0837-22-2546	
長門ステーションホテル	東深川911-118	☎0837-22-0505	
KULABO 大正館	東深川1904-1	☎0837-22-2930	
グラン・ジュテ	東深川1862-4	☎0837-22-2204	
ファミリーロッジ旅館屋・長門店	東深川801-22	☎0837-22-8855	
湯本温泉旅館協同組合			
一福旅館	深川湯本1257	☎0837-25-3611	
大谷山荘	深川湯本1277-1	☎0837-25-3914	♨
大谷山荘 別邸 音信	深川湯本2208	☎0837-25-3300	♨
玉仙閣	深川湯本2208	☎0837-25-3377	♨
利重旅館	深川湯本1234	☎0837-25-3731	♨
原田屋旅館	深川湯本2317	☎0837-25-3324	♨
星野リゾート 界 長門(界予約センター)	深川湯本2269	☎0837-25-3511	♨
ホテル長門はらだ	深川湯本2229-1	☎0570-073-011	♨
山村別館	深川湯本2485	☎0837-25-3521	♨
山村別館 せせらぎ亭しえふず	深川湯本533-1	☎0837-25-3011	♨
湯本温泉ホテル枕水	深川湯本533-1	☎0837-25-3022	♨
湯本観光ホテル西京	深川湯本2294-1	☎0837-25-3211	♨
湯本ハイランドホテルふじ	深川湯本1051	☎0837-25-3111	♨
旅館 六角堂	深川湯本1280	☎0837-25-3711	♨
	深川湯本2257	☎0837-25-3821	♨

※温泉は外湯です

ホテル・旅館	住所(長門市)	電話	温泉
三隅エリア			
湯免観光ホテル 名湯 ゆめの郷	三隅272	☎0837-43-2000	♨
油谷エリア			
油谷湾温泉ホテル楊貴館	油谷伊上130	☎0837-32-1234	♨
錦波旅館	油谷向津具下3460	☎0837-34-0012	
民宿風和里	油谷向津具下3675-1	☎0837-34-1533	
俵山エリア			
俵山温泉合名会社			
田中旅館	俵山5113	☎0837-29-0001	
八万堂	俵山5166-2	☎0837-29-0155	
旅館ふじの	俵山5173	☎0837-29-0600	
民宿にした	俵山5058-3	☎0837-29-0234	
松屋旅館	俵山5055-8	☎0837-29-0602	
吉田屋	俵山5145	☎0837-29-0010	
保養旅館京家	俵山5142	☎0837-29-0314	
泉屋	俵山5140	☎0837-29-0011	
山下旅館	俵山5139	☎0837-29-0231	♨
亀屋旅館	俵山5055-3	☎0837-29-0072	♨
藤井旅館	俵山5123	☎0837-29-0226	
明治屋旅館	俵山5118	☎0837-29-0224	
さくま旅館	俵山5127	☎0837-29-0055	
山口屋別館(内湯あり)	俵山5131-1	☎0837-29-0145	
民宿みかど屋	俵山5081-3	☎0837-29-0050	
たまや旅館	俵山5076-2	☎0837-29-0517	
	俵山5061-5	☎0837-29-0311	

長門市の宿泊施設の一覧になります。
 詳細は右記QRコードのリンク先、ながと観光ナビ「なび」よりご確認ください。



ながとの観光SNS情報

各種SNS(Facebook・Instagram・Twitter)でも「ながとの魅力」を発信中。最新の観光情報やながとの美しいロケーションなどを日々お届けしています。ぜひ、ご覧ください。

<https://nanavi.jp/sightseeing/sns/>



○お問い合わせ・発行

(一社)長門市観光コンベンション協会
 〒山口県長門市仙崎4297-1 道の駅センザキッチン内
 ☎0837-27-0074 9:00～18:00

長門市観光政策課
 〒山口県長門市東深川11339-2
 ☎0837-23-1137 8:30～17:15[平日のみ]